



Municipalidad de **VILLA ELISA**

**Entre Ríos**  
Concejo Deliberante

BOLETIN  
202 20 11 2019



162

Despacho de Comisión

Sra. Presidente del Concejo Deliberante:

En las Comisiones Asuntos Generales; Hacienda y Obras Públicas; hemos evaluado el proyecto de ordenanza referido como expediente N° 162/2019 aconsejando su aprobación en los términos que se detallan a continuación.

EL CONCEJO DELIBERANTE DE LA CIUDAD DE VILLA ELISA SANCIONA CON FUERZA DE

ORDENANZA

ART. 1º. - Apruébase el Cálculo de Recursos y Presupuesto de Gastos para el año 2020, que asciende a \$ 378.817.365,93.- (Pesos; trescientos setenta y ocho millones ochocientos diecisiete mil trescientos sesenta y cinco con 93/100), detallado analíticamente en las Planillas, Cuadros y Anexos que forman parte legal de la presente, constante de diecinueve (19) folios, a saber:

- Cuadro N° 1 - Cálculo de Recursos .-
- Cuadro N° 2 - Cálculo de Recursos Analítico
- Planilla N° 2 - Analítica del Gasto, -
- Planilla N° 2 - Analítica del Gasto - Concejo Deliberante. -
- Planilla N° 2 - Analítica del Gasto - Juzgado de Faltas. -
- Planilla N° 3 - Detalle de la Partida Trabajos Públicos.-
- Planilla N° 4 - Bienes de Capital -
- Planilla N° 6 - Clasificación Económica y por Objeto según su Financiación. -
- Anexo N° 1 - Analítica de Recursos - Planilla Comparativa. -
- Anexo N° 2 - Analítica de Gastos - Planilla Comparativa. -
- Anexo N° 3 - Composición Porcentual de los Presupuestos y Ejecución Años 2017; 2018; 2019 y Cálculo 2020- Recursos. -
- Anexo N° 4 - Composición Porcentual de los Presupuestos y Ejecución Años 2017; 2018; 2019 y Cálculo 2020 - Gastos.
- Organigrama

ART. 2º. - De forma.-

*[Signatures of Council Members]*

el Ferrer  
Concejal  
Concejo Deliberante  
Villa Elisa (ER)

Marcela Droz  
Concejal  
Concejo Deliberante

Gabriela Turin  
Concejal  
Concejo Deliberante

Andrés S. Scherpf  
Concejal  
Concejo Deliberante

Ariel Kreiman  
Concejal  
Concejo Deliberante (ER)

Villa Elisa, 19 de diciembre de 2019

Barboza



# CALCULO DE RECURSOS AÑO 2020

## CUADRO N°1

Base Ejecución presupuestaria

Al 31-08-19

CONCEPTO	TOTAL
TOTAL	378.817.365,93
1- RECURSOS CORRIENTES	377.737.837,93
1- DE JURISDICCION MUNICIPAL	174.762.837,93
1- TASAS MUNICIPALES	168.734.837,93
2- OTROS RECURSOS	6.028.000,00
2- DE OTRAS JURISDICCIONES	202.975.000,00
1- DE JURISDICCION PROVINCIAL	68.975.000,00
2- DE JURISDICCION NACIONAL	134.000.000,00
2- RECURSOS DE CAPITAL	1.079.528,00
1- USO DEL CREDITO	0,00
2- VENTA DE ACTIVO FIJO	198.348,00
3- REEMBOLSO DE PRESTAMOS	0,00
4- OTROS RECURSOS DE CAPITAL	881.180,00



MUNICIPALIDAD DE VILLA ELISA - ENTRE RIOS  
CALCULO DE RECURSOS ANALITICO AÑO 2020  
CUADRO N°2

Base Ejecución presupuestaria

Al 31-08-19

Codificación	DENOMINACION	TOTAL	S/AFFECT.	C/AFFECT.
100000	RECURSOS CORRIENTES	377.737.837,93	363.410.622,00	14.327.215,93
110000	DE JURISDICCION MUNICIPAL	174.762.837,93	164.410.622,00	10.352.215,93
111000	TASAS MUNICIPALES	168.734.837,93	158.382.622,00	10.352.215,93
111100	TASAS MUNICIPALES SIN AFECTACION	158.382.622,00	158.382.622,00	0,00
111101	TASA GENERAL INMOBILIARIA	36.300.607,48	36.300.607,48	0,00
111102	TASA P/INSP.SAN.HIG.PROF.y SEGURIDA	24.787.122,03	24.787.122,03	0,00
111103	SERVICIOS SANITARIOS	14.292.242,50	14.292.242,50	0,00
111104	SALUD PUBLICA MUNICIPAL	90.000,00	90.000,00	0,00
111105	INTERESES POR FINANCIACION	1.600.000,00	1.600.000,00	0,00
111106	TASA GRAL.INMOB.PAGO ADELANTADO	15.557.403,21	15.557.403,21	0,00
111107	CEMENTERIO	1.500.000,00	1.500.000,00	0,00
111108	RODADOS Y OCUP.VIA PUBLICA	70.000,00	70.000,00	0,00
111109	PUBLICIDAD Y PROPAGANDA	20.000,00	20.000,00	0,00
111110	VENEDORES AMBULANTES	10.000,00	10.000,00	0,00
111111	DER.ESPECT.PUB.JUEGOS, DIV.y RIFAS	10.000,00	10.000,00	0,00
111112	SERVICIOS SANIT. PAGO ADELANTADO	6.125.246,78	6.125.246,78	0,00
111113	REC.MEJ.P/EJEC.DE OBRAS PUBLICAS	14.730.000,00	14.730.000,00	0,00
111113 1	RECUPERO RED CLOACAL	1.200.000,00	1.200.000,00	0,00
111113 3	RECUPERO RED DE AGUA CORRIENTE	800.000,00	800.000,00	0,00
111113 4	RECUPERO PAVIM.CALLES P.URBANA	5.500.000,00	5.500.000,00	0,00
111113 5	REC.INST.ALUMBRADO PUBLICO	2.800.000,00	2.800.000,00	0,00
111113 8	RECUPERO CORDON CUNETAS	3.600.000,00	3.600.000,00	0,00
111113 9	RECUPERO ENRIPIADO	800.000,00	800.000,00	0,00
111113 12	RECUPERO DE VEREDAS	30.000,00	30.000,00	0,00
111114	CONSTRUCCIONES	550.000,00	550.000,00	0,00
111115	ACTUACIONES ADMINISTRATIVAS	2.600.000,00	2.600.000,00	0,00
111116	DEUDORES P/TASAS Y RETR.ATRAS.	600.000,00	600.000,00	0,00
111117	RECARGOS POR MORA	1.500.000,00	1.500.000,00	0,00
111118	MULTAS	850.000,00	850.000,00	0,00
111119	MULTAS TRANSITO SIN INT.POLICIA	700.000,00	700.000,00	0,00
111120	MULTAS TRANSITO C/INTERV.POLICIA	90.000,00	90.000,00	0,00
111122	CONTRIB.COOP.SERV.PUB.G.URQUIZA L	2.600.000,00	2.600.000,00	0,00
111124	TASA POR INSP.SANIT.-ATRASADA	200.000,00	200.000,00	0,00
111125	FINANCIACIONES -CUOTAS	9.500.000,00	9.500.000,00	0,00
111126	FINANCIACIONES -ENTREGA	2.500.000,00	2.500.000,00	0,00
111128	CONTRIBUCION ENERSA	21.600.000,00	21.600.000,00	0,00
111200	TASAS MUNICIPALES C/AFFECTACION	10.352.215,93	0,00	10.352.215,93
111201	FONDO MUNICIPAL DE PROMOCION	9.952.215,93	0,00	9.952.215,93
111201 1	FONDO M.PROM.EJ.CTE	2.974.454,64	0,00	2.974.454,64
111201 2	FONDO MUNIC.PROM.SALDO EJ. ANT.	0,00	0,00	0,00
111201 3	FONDO M.PROM. EJ. CTE - S/Otras tasas	6.977.761,28	0,00	6.977.761,28
111202	FONDO BECARIO MUNICIPAL	400.000,00	0,00	400.000,00
112100	OTROS RECURSOS MUNICIPALES	6.028.000,00	6.028.000,00	0,00
112103	TRABAJOS EJEC. A TERCEROS	500.000,00	500.000,00	0,00
112104	COLOCACIONES FINANCIERAS	1.500.000,00	1.500.000,00	0,00
112105	RECURSOS VARIOS	2.000.000,00	2.000.000,00	0,00
112107	CONCESION TIENDA DE CONVENIENCIA	75.000,00	75.000,00	0,00
112108	DEVOLUCIONES	180.000,00	180.000,00	0,00
112109	CONCESION FLECHA BUS TERMINAL	0,00	0,00	0,00
112110	CONCESION MATADERO MUNICIPAL	300.000,00	300.000,00	0,00
112111	USO POLI-DEPORT. O.1072	10.000,00	10.000,00	0,00
112113	CONCESION BALNEARIO MUNICIPAL	140.000,00	140.000,00	0,00
112114	RECUP.ENERGIA ELEC.BALNEARIO	50.000,00	50.000,00	0,00
112115	RECUP.ENERGIA ELEC.NATATORIO	0,00	0,00	0,00
112116	COMPENSACIONES-AJUSTES TASAS	0,00	0,00	0,00
112118	CONVENIO CAJA MUN. JUBILAC.	18.000,00	18.000,00	0,00
112119	RECUPERO ENERGIA ELEC.POLI-O.1072	25.000,00	25.000,00	0,00
112120	MATRICULAS TALLERES CULTURA	240.000,00	240.000,00	0,00
112121	RECUPERO GTOS.JUDICIALES	20.000,00	20.000,00	0,00
112122	RECUPERO SEGUROS	100.000,00	100.000,00	0,00
112124	RECICLADO ORDENANZA 1577	600.000,00	600.000,00	0,00



112125		BONO CONTRIB.CTRO.SALUD.V.NINA	20.000,00	20.000,00	0,00
112126		BONO CONTRIB.MUSEO EL PORVENIR	250.000,00	250.000,00	0,00
120000		DE OTRAS JURISDICCIONES	202.975.000,00	199.000.000,00	3.975.000,00
121000		DE JURISDICCION PROVINCIAL	68.975.000,00	65.000.000,00	3.975.000,00
121100		DE JURISD.PROV.S/AFECCACION	65.000.000,00	65.000.000,00	0,00
121101		PARTICIP. IMP. PROVINCIAL	65.000.000,00	65.000.000,00	0,00
121200		DE JURISD.PROV.C/AFECCACION	3.975.000,00	0,00	3.975.000,00
121204		REGALIAS ENERGIA ELECTRICA	75.000,00	0,00	75.000,00
121204	1	REGALIAS E.E. EJ.CORRIENTE	75.000,00	0,00	75.000,00
121205		APORTES NO REINTEGRABLES	0,00	0,00	0,00
121208		PART.IMP.PCIAL AFECT.O.1181	3.900.000,00	0,00	3.900.000,00
121208	1	AFECT.ORD.1181 EJ.CTE	3.900.000,00	0,00	3.900.000,00
122000		DE JURISDICCION NACIONAL	134.000.000,00	134.000.000,00	0,00
122100		DE JURISD.NACIONAL'S/ AFECT.	134.000.000,00	134.000.000,00	0,00
122101		PARTICIP. IMPUEST. NACIONALES	134.000.000,00	134.000.000,00	0,00
122200		DE JURISD.NACIONAL C/ AFECT.	0,00		0,00
122206		APORTES NO REINTEGRABLES	0,00		0,00
122206	5	"FONDO FEDERAL SOLIDARIO"	0,00	0,00	0,00
200000		RECURSOS DE CAPITAL	1.079.528,00	0,00	1.079.528,00
210000		USO DEL CREDITO	0,00		0,00
220000		VENTA DE ACTIVO FIJO	198.348,00	0,00	198.348,00
220900		VENTA DE INMUEBLES C/AFECC	198.348,00	0,00	198.348,00
220900	3	VIV.D108/13-PR.FED.INT.SOCIO CULT.	23.760,00		23.760,00
220900	4	VIV.D399/14-PR.FED.INT.SOCIO CULT.	38.112,00		38.112,00
220900	7	VIV.D546/14-PROG.P. ORIGINARIOS	30.000,00		30.000,00
220900	9	VIV.D33/17-PR.FED.INT.SOCIO CULT.	82.476,00		82.476,00
220900	10	VIV.D169/17-PROG.P. ORIGINARIOS	24.000,00		24.000,00
230000		REEMBOLSO DE PRESTAMOS	0,00	0,00	0,00
230100		REEM.PRESTAMOS S/AFECCACION	0,00	0,00	0,00
230100	1	RECUPERO DE SUBSIDIOS	0,00	0,00	0,00
230100	3	RECUP.DE VIVIENDAS	0,00	0,00	0,00
230300		REEM.PRESTAMOS C/AFECCACION	0,00	0,00	0,00
230300	3	RECUPERO SUB.PROMEVI (ASOC)	0,00	0,00	
230300	5	RECUPERO BECAS RESIDENCIALES	0,00	0,00	
240000		OTROS RECURSOS DE CAPITAL	881.180,00	0,00	881.180,00
240100		DIVIDENDOS ACCIONES TERMAS	881.180,00	0,00	881.180,00
240100	1	DIVIDENDOS ACCIONES TERMAS	881.180,00	0,00	881.180,00
<b>TOTAL</b>			<b>378.817.365,93</b>	<b>363.410.622,00</b>	<b>15.406.743,93</b>



MUNICIPALIDAD DE VILLA ELISA - ENTRE RIOS  
ANALITICA DEL GASTO AÑO 2020

Base Ejecución presupuestaria  
Al 31-08-19

PLANILLA N°2

CODIFICACION	DENOMINACION	IMPORTE
	<b>TOTAL PRESUPUESTO DE GASTOS</b>	<b>378.817.365,92</b>
01-00-00-000-00-00-00	EROGACIONES CORRIENTES	299.423.169,83
01-01-00-000-00-00-00	OPERACION	244.010.253,21
01-01-01-000-00-00-00	PERSONAL	159.578.360,03
01-01-01-110-00-00-00	PERSONAL PERMANENTE	113.562.949,50
01-01-01-111-00-00-00	PERSONAL TEMPORARIO	7.123.373,16
01-01-01-112-00-00-00	ASIGNACIONES FAMILIARES	1.203.733,44
01-01-01-113-00-00-00	SERVICIOS EXTRAORDINARIOS	7.656.162,41
01-01-01-115-00-00-00	CAJA MUNICIPAL DE JUBILACIONES	20.534.797,61
01-01-01-116-00-00-00	I.O.S.P.E.R.	5.775.411,83
01-01-01-117-00-00-00	LEY DE RIESGOS DEL TRABAJO	3.721.932,07
01-01-02-000-00-00-00	BIENES Y SERV. NO PERSONALES	84.431.893,18
01-01-02-120-00-00-00	BIENES DE CONSUMO	26.605.312,50
01-01-02-121-00-00-00	SERVICIOS NO PERSONALES	57.826.580,69
01-02-00-000-00-00-00	INTERESES DE LA DEUDA	0,00
01-02-03-000-00-00-00	INTERESES DE LA DEUDA	0,00
01-02-03-130-00-00-00	INTERESES DE LA DEUDA	0,00
01-02-03-130-02-00-00	INTERESES SUP. GOB.PCIA.ENTRE RIOS	0,00
01-03-00-000-00-00-00	TRANSFERENCIAS	55.412.916,62
01-03-04-000-00-00-00	TRANF.P/FIN.EROG.CORRIENTES	55.412.916,62
01-03-04-134-00-00-00	ACTIVIDADES NO LUCRATIVAS S/AF	44.547.364,89
01-03-04-134-01-00-00	DEPORTES	2.905.392,49
01-03-04-134-02-00-00	CULTURA	5.351.806,71
01-03-04-134-03-00-00	SUBSIDIOS	500.000,00
01-03-04-134-04-00-00	MEDIO AMBIENTE	1.533.011,95
01-03-04-134-05-00-00	DESARROLLO SOCIAL	10.534.458,53
01-03-04-134-08-00-00	BOMBEROS VOLUNTARIOS V.E. O.638	495.742,44
01-03-04-134-09-00-00	COM.AMIGOS POLICIA O. 1244-1% TxISHPyS	247.871,22
01-03-04-134-10-00-00	COOP.HOSP S.ROQUE-O1683	36.000,00
01-03-04-134-11-00-00	MUSEO	6.029.572,76
01-03-04-134-12-00-00	TURISMO	8.009.466,64
01-03-04-134-13-00-00	OFICINA DE EMPLEO	1.586.091,03
01-03-04-134-14-00-00	SEGURIDAD Y PROTECCION CIUDADANA	100.000,00
01-03-04-134-15-00-00	AREA DE LA NINEZ	3.245.618,92
01-03-04-134-16-00-00	PRENSA	17.471,34
01-03-04-134-18-00-00	FESTIVALES LOCALES y ANIV.CIUDAD	500.000,00
01-03-04-134-19-00-00	AS.COOP.HOSPITAL S/ROQUE-O.1759 S/Multas	237.000,00
01-03-04-134-20-00-00	SALUD PUBLICA	3.217.860,87
01-03-04-234-00-00-00	ACT. NO LUCRAT.-CON F.M.P.	8.905.551,73
01-03-04-234-05-00-00	DES. SOCIAL - PROMEVI - O.1557 Y 1643	1.046.664,19
01-03-04-234-07-00-00	ASOC. P/EL DESARROLLO DE V.E.O.1070	2.974.454,64
01-03-04-234-11-00-00	RADICACION INDUSTRIAS - O.1557 Y 1643	1.046.664,19
01-03-04-234-12-00-00	TURISMO - O.1557 Y 1643	1.395.552,26
01-03-04-234-13-00-00	BOMBEROS VOLUNTARIOS - O.1557 Y 1643	837.331,35
01-03-04-234-14-00-00	SEG. CIUDADANA - O.1557 Y 1643	209.332,84
01-03-04-234-16-00-00	PRENSA - O.1557 Y 1643	1.395.552,26
01-03-04-334-00-00-00	ACT. NO LUCRAT.-CON REEMB.PRES	0,00
01-03-04-334-05-00-00	DESARROLLO SOCIAL	0,00
01-03-04-434-00-00-00	ACT. NO LUCRAT.-C/FONDO BECARIO	400.000,00
01-03-04-434-05-00-00	DESARROLLO SOCIAL	400.000,00
01-03-04-834-00-00-00	ACT. NO LUCRAT.-CON F.COMP.O.PUB.	1.560.000,00
01-03-04-834-05-00-00	DESARROLLO SOCIAL	1.092.000,00
01-03-04-834-13-00-00	FDO.COMP.O.PUB.INSTITUCIONES BIEN PC	468.000,00
01-03-05-000-00-00-00	TRANF.P/FIN.EROG.CAPITAL	0,00
01-04-00-000-00-00-00	A CLASIFICAR	0,00
01-04-06-000-00-00-00	CREDITO ADICIONAL P/EROG.CORR.	0,00
01-04-06-150-00-00-00	PARA EROG. EJERC. CORRIENTE	0,00
02-00-00-000-00-00-00	EROGACIONES DE CAPITAL	79.394.196,09
02-05-00-000-00-00-00	INVERSION REAL	79.394.196,09
02-05-07-000-00-00-00	BIENES DE CAPITAL	8.900.000,00
02-05-07-100-55-00-00	EQUIPAMIENTO	6.958.820,00
02-05-07-100-56-00-00	INVERSION ADMINISTRATIVA	700.000,00
02-05-07-100-57-00-00	BIENES DE CAP. SIN DISCRIMINAR	360.000,00
02-05-07-100-58-00-00	EQUIPAMIENTO C/DIV.ACC.TERMAS	881.180,00



02-05-07-700-55-01-00	EQUIP.C/DIV.ACC.TERMAS-O.1959	881.180,00
02-05-08-000-00-00-00	TRABAJOS PUBLICOS	70.494.196,09
02-05-08-100-00-00-00	TRABAJOS PUB. - SIN AFECTACION	66.834.183,90
02-05-08-100-01-00-00	MUSEO HISTORICO REGIONAL	266.610,01
02-05-08-100-02-00-00	PAVIMENTACION	8.933.717,16
02-05-08-100-03-00-00	AMPLIACION RED DE AGUA	3.406.304,63
02-05-08-100-04-00-00	CORDON CUNETA Y ENRIPLADO	7.671.161,64
02-05-08-100-05-00-00	CONSTRUCCION DE NICHOS	500.000,00
02-05-08-100-06-00-00	AMPLIACION RED CLOACAL	3.519.100,09
02-05-08-100-07-00-00	EDIFICIOS MUNICIPALES	610.455,13
02-05-08-100-09-00-00	FORESTACION Y PARQUIZACION	4.103.960,23
02-05-08-100-10-00-00	POLIDEPORTIVO	530.892,32
02-05-08-100-11-00-00	DESAGUES PLUVIALES	2.501.072,10
02-05-08-100-12-00-00	CONST. LAJAS, CANOS,ALCANT.BADENES	4.517.625,44
02-05-08-100-14-00-00	INST. ALUMBRADO PUBLICO	9.445.681,13
02-05-08-100-15-00-00	BALNEARIO MUNICIPAL	625.000,00
02-05-08-100-16-00-00	RELLENO SANITARIO	14.906.790,29
02-05-08-100-18-00-00	CAMINOS DE LA PRODUCCION	4.929.472,43
02-05-08-100-19-00-00	CANILES	183.170,65
02-05-08-100-20-00-00	VEREDAS	183.170,65
02-05-08-200-00-00-00	TRABAJOS PUB. - CON F.M.P.	1.046.664,19
02-05-08-200-10-00-00	POLIDEPORTIVO - CON F.M.P.	1.046.664,19
02-05-08-400-00-00-00	TRABAJOS PUB. - CON REG.E.E.	75.000,00
02-05-08-400-15-00-00	BALNEARIO MUN. - C/REG.E.E.	75.000,00
02-05-08-500-00-00-00	TRABAJOS PUB.-C/FDOS.GOB.PROV.	0,00
02-05-08-600-00-00-00	TRABAJOS PUB.-C/FDOS.GOB.NAC.	0,00
02-05-08-600-21-00-00	FONDO FEDERAL SOLIDARIO	0,00
02-05-08-800-00-00-00	TRABAJOS PUB.-C/FDOS.COMP.O.PUB.	2.340.000,00
02-05-08-800-08-00-00	CONST.DE VIVIENDAS	1.872.000,00
02-05-08-800-09-00-00	FORESTACION Y PARQ.	468.000,00
02-05-08-900-00-00-00	TRABAJOS PUB.-C/RECUPEROS	198.348,00
02-05-08-900-08-00-00	VIVIENDAS C/RECUP.PLANES SOCIALES	198.348,00
02-06-00-000-00-00-00	BIENES PREEXISTENTES	0,00
02-06-09-000-00-00-00	BIENES PREEXISTENTES	0,00
02-06-09-165-00-00-00	BIENES PREEXISTENTES	0,00
02-07-00-000-00-00-00	INVERSION FINANCIERA	0,00
02-07-10-000-00-00-00	INVERSION FINANCIERA	0,00
02-07-10-170-00-00-00	INVERSION FINANCIERA	0,00
02-08-00-000-00-00-00	A CLASIFICAR	0,00
02-08-11-000-00-00-00	CREDITO ADICIONAL P/EROG.CAPI.	0,00
02-08-11-175-00-00-00	PARA EROG. EJERC. CORRIENTE	0,00
04-00-00-000-00-00-00	OTRAS EROGACIONES	0,00
04-10-00-000-00-00-00	AMORTIZACION DE LA DEUDA	0,00
04-10-14-000-00-00-00	AMORTIZACION DE LA DEUDA	0,00
04-10-14-195-00-00-00	AMORTIZACION DE LA DEUDA	0,00
04-10-14-195-01-00-00	MUTUO C.M.J.	0,00



MUNICIPALIDAD DE VILLA ELISA - ENTRE RIOS

ANALITICA DEL GASTO  
CONCEJO DELIBERANTE

AÑO 2020  
PLANILLA N°2

Base Ejecución presupuestaria

Al 31-08-19

CODIFICACION	DENOMINACION	IMPORTE
	<b>TOTAL PRESUPUESTO DE GASTOS</b>	<b>5.556.921,00</b>
01-00-00-000-00-00-00	EROGACIONES CORRIENTES	5.503.587,67
01-01-00-000-00-00-00	OPERACION	5.503.587,67
01-01-01-000-00-00-00	PERSONAL	1.708.965,23
01-01-01-110-00-00-00	PERSONAL PERMANENTE	1.384.898,89
01-01-01-112-00-00-00	ASIGNACIONES FAMILIARES	0,00
01-01-01-115-00-00-00	CAJA MUNICIPAL DE JUBILACIONES	221.583,82
01-01-01-116-00-00-00	I.O.S.P.E.R.	62.320,45
01-01-01-117-00-00-00	LEY DE RIESGOS DEL TRABAJO	40.162,07
01-01-02-000-00-00-00	BIENES Y SERV. NO PERSONALES	3.794.622,44
01-01-02-120-00-00-00	BIENES DE CONSUMO	30.000,00
01-01-02-121-00-00-00	SERVICIOS NO PERSONALES	3.764.622,44
02-00-00-000-00-00-00	EROGACIONES DE CAPITAL	53.333,33
02-05-00-000-00-00-00	INVERSION REAL	53.333,33
02-05-07-000-00-00-00	BIENES DE CAPITAL	53.333,33
02-05-07-156-00-00-00	INVERSION ADMINISTRATIVA	53.333,33



# MUNICIPALIDAD DE VILLA ELISA - ENTRE RIOS

## ANALITICA DEL GASTO

### JUZGADO DE FALTAS

AÑO 2020

PLANILLA Nº2

Base Ejecución presupuestaria

Al 31-08-19

CODIFICACION	DENOMINACION	IMPORTES
	<b>TOTAL PRESUPUESTO DE GASTOS</b>	<b>4.446.240,04</b>
01-00-00-000-00-00-00	EROGACIONES CORRIENTES	4.399.573,37
01-01-00-000-00-00-00	OPERACION	4.399.573,37
01-01-01-000-00-00-00	PERSONAL	4.222.573,37
01-01-01-110-00-00-00	PERSONAL PERMANENTE	3.421.858,48
01-01-01-112-00-00-00	ASIGNACIONES FAMILIARES	0,00
01-01-01-115-00-00-00	CAJA MUNICIPAL DE JUBILACIONES	547.497,36
01-01-01-116-00-00-00	I.O.S.P.E.R.	153.983,63
01-01-01-117-00-00-00	LEY DE RIESGOS DEL TRABAJO	99.233,90
01-01-02-000-00-00-00	BIENES Y SERV. NO PERSONALES	177.000,00
01-01-02-120-00-00-00	BIENES DE CONSUMO	40.000,00
01-01-02-121-00-00-00	SERVICIOS NO PERSONALES	137.000,00
02-00-00-000-00-00-00	EROGACIONES DE CAPITAL	46.666,67
02-05-00-000-00-00-00	INVERSION REAL	46.666,67
02-05-07-000-00-00-00	BIENES DE CAPITAL	46.666,67
02-05-07-156-00-00-00	INVERSIÓN ADMINISTRATIVA	46.666,67





# MUNICIPALIDAD DE VILLA ELISA - ENTRE RIOS

AÑO 2020

PLANILLA N°3

## DETALLE DE LA PARTIDA TRABAJOS PUBLICOS

Base Ejecución presupuestaria

A1 31-08-19

01	-	MUSEO HISTORICO REGIONAL .....	\$	266.610,01
	*	Reparaciones varias en general		
	*	Infraestructura		
02	-	PAVIMENTACION .....	\$	8.933.717,16
	*	Pavimento articulado		
	*	Mejoras calles Asfalto		
03	-	AMPLIACION RED DE AGUA .....	\$	3.406.304,63
	*	Red Agua nueva		
	*	Mejoras instalaciones		
04	-	CORDON CUNETA Y ENRIPIADO .....	\$	7.671.161,64
	*	Cordón cuneta nuevo		
	*	Enripiado nuevo		
05	-	CEMENTERIO	\$	500.000,00
	*	Mejora Instalaciones		
06	-	AMPLIACION RED CLOACAL .....	\$	3.519.100,09
	*	Red nueva		
07	-	EDIFICIOS MUNICIPALES .....	\$	610.455,13
	*	Mejora Instalaciones		
08	-	CONSTRUCCION DE VIVIENDAS.....	\$	2.070.348,00
		SIN AFECTACION .....	\$	0,00
	*	CON AFECTACION-F.C.O.PUB .....	\$	1.872.000,00
	*	C/Recupero Viviendas sociales .....	\$	<u>198.348,00</u>
09	-	FORESTACION Y PARQUIZACION .....	\$	4.571.960,23
	*	Reposición arbolado, iluminación, mantenimiento.		
		SIN AFECTACION .....		4.103.960,23
	*	CON AFECTACION-F.C.O.PUB .....	\$	468.000,00
10	-	POLIDEPORTIVO .....	\$	1.577.556,52

* Refacciones y/o Ampliaciones		
11	- DESAGÜES PLUVIALES .....	\$ 2.501.072,10
	* Entubamiento y construcción de canales desagües	
12	- CONSTRUCCION LAJAS, CAÑOS, ALCANTARILLAS, BADENES .....	\$ 4.517.625,44
	* Construcción tubos para alcantarillas.-	
	* Reparación Badenes y cordones	
14	- INSTALACION ALUMBRADO PUBLICO .....	\$ 9.445.681,13
	* Reconversión a Led /Obra nueva	5.239.978,73
	* Cuotas luminarias ENERSA	\$ <u>4.205.702,40</u>
	(USS 210.285,12 / 3 años)	
15	- BALNEARIO MUNICIPAL .....	\$ 700.000,00
	SIN AFECTACION .....	\$ 625.000,00
	CON AFECTACION-Regalías .....	\$ <u>75.000,00</u>
	* Mejoras instalaciones	
16	- RELLENO SANITARIO .....	\$ 14.906.790,29
	* Movimiento de suelo detrás lagunas, recupero del sector	
	* Continuación Trabajos nuevo predio	
18	- CAMINOS DE LA PRODUCCION .....	\$ 4.929.472,43
	* Apoyo a productores con maquinarias, camiones, materiales, combustible.-	
19	- CANILES .....	\$ 183.170,65
	* Mantenimiento y otros	
22	- CONSTRUCCION DE VEREDAS .....	\$ 183.170,65
<b>TOTAL</b>		<b>\$ 70.494.196,09</b>

**MUNICIPALIDAD DE VILLA ELISA - ENTRE RIOS**

**BIENES DE CAPITAL AÑO 2020**

**PLANILLA N°4**

Base Ejecución presupuestaria

Al 31-08-19

DENOMINACION Y CARACTERISTICAS	IMPORTE
<b>EQUIPAMIENTO</b>	7.840.000,00
Maquinarias Obras y Servicios Públicos	6.618.820,00
Equipamiento Cultura, Museo, Turismo y otras áreas	340.000,00
Equipamiento con Div. Acciones Termas-Ord.1959	881.180,00
<b>INVERSION ADMINISTRATIVA</b>	700.000,00
Elementos Para el Procesamiento Electrónico de Datos	500.000,00
Muebles y Utiles Oficinas Administración, S.S., J.F.,HCD	200.000,00
<b>BIENES DE CAPITAL SIN DISCRIMINAR</b>	360.000,00
Herramientas Menores	360.000,00
<b>TOTAL BIENES DE CAPITAL</b>	<b>8.900.000,00</b>

**MUNICIPALIDAD DE VILLA ELISA - ENTRE RIOS**  
**BIENES PREEXISTENTES AÑO 2014**

PLANILLA N°5

Base Ejecución presupuestaria

Al 31-08-19

DENOMINACION Y CARACTERISTICAS	IMPORTE
<p>BIENES PREEXISTENTES</p> <p>Reserva de Tierra</p> <p align="right">SUMA</p> <p>TOTAL BIENES PREEXISTENTES</p>	0,00
	0,00
	0,00

MUNICIPALIDAD DE VILLA ELISA - ENTRE RIOS  
**EROGACIONES AÑO 2020**  
 CLASIFICACION ECONOMICA Y POR OBJETO SEGUN SU FINANCIACION  
 PLANILLA N°6

Base Ejecución presupuestaria  
 AI 31-08-19

CONCEPTO	TOTAL GENERAL	Total a Fin. con recursos sin afectac.	Total a Fin. con recursos afectados	02- Con fond. Municip. de Promoción	03- Con Reembolso de Préstamos	04- Con Fond. Becario	04- Con Fond. E.F.	06- Fondos Gobierno Nacional	07- Div. Acciones Termas	08- Con Fondo CompOP.
<b>EROGACIONES CORRIENTES</b>	<b>299.423.169,83</b>	<b>288.557.618,10</b>	<b>10.865.551,73</b>	<b>8.905.551,73</b>	<b>0,00</b>	<b>400.000,00</b>	<b>0,00</b>	<b>0,00</b>	<b>0,00</b>	<b>1.560.000,00</b>
OPERACION	244.010.253,21	244.010.253,21	0,00	0,00	0,00	0,00	0,00	0,00	0,00	0,00
PERSONAL	159.578.360,03	159.578.360,03	0,00	0,00	0,00	0,00	0,00	0,00	0,00	0,00
BIENES Y SERVICIOS NO PERSON.	84.431.893,18	84.431.893,18	0,00	0,00	0,00	0,00	0,00	0,00	0,00	0,00
INTERESES DE LA DEUDA	0,00	0,00	0,00	0,00	0,00	0,00	0,00	0,00	0,00	0,00
INTERESES DE LA DEUDA	0,00	0,00	0,00	0,00	0,00	0,00	0,00	0,00	0,00	0,00
TRANSFERENCIAS	55.412.916,62	44.547.364,89	10.865.551,73	8.905.551,73	0,00	400.000,00	0,00	0,00	0,00	1.560.000,00
TRANSF. P/FIN.EROG.CORRIENTES	55.412.916,62	44.547.364,89	10.865.551,73	8.905.551,73	0,00	400.000,00	0,00	0,00	0,00	1.560.000,00
TRANSF. P/FIN.EROG.DE CAPITAL	0,00	0,00	0,00	0,00	0,00	0,00	0,00	0,00	0,00	0,00
A CLASIFICAR	0,00	0,00	0,00	0,00	0,00	0,00	0,00	0,00	0,00	0,00
CRED. ADIC. P/FINANC.EROG.CORRIENTES	0,00	0,00	0,00	0,00	0,00	0,00	0,00	0,00	0,00	0,00
<b>EROGACIONES DE CAPITAL</b>	<b>79.394.196,09</b>	<b>74.853.003,90</b>	<b>4.541.192,19</b>	<b>1.046.664,19</b>	<b>198.348,00</b>	<b>0,00</b>	<b>75.000,00</b>	<b>0,00</b>	<b>881.180,00</b>	<b>2.340.000,00</b>
INVERSION REAL	79.394.196,09	74.853.003,90	4.541.192,19	1.046.664,19	198.348,00	0,00	75.000,00	0,00	881.180,00	2.340.000,00
BIENES DE CAPITAL	8.900.000,00	8.018.820,00	881.180,00	0,00	0,00	0,00	0,00	0,00	881.180,00	0,00
TRABAJO PUBLICOS	70.494.196,09	66.834.183,90	3.660.012,19	1.046.664,19	198.348,00	0,00	75.000,00	0,00	0,00	2.340.000,00
BIENES PREEXISTENTES	0,00	0,00	0,00	0,00	0,00	0,00	0,00	0,00	0,00	0,00
BIENES PREEXISTENTES	0,00	0,00	0,00	0,00	0,00	0,00	0,00	0,00	0,00	0,00
INVERSION FINANCIERA	0,00	0,00	0,00	0,00	0,00	0,00	0,00	0,00	0,00	0,00
INVERSION FINANCIERA	0,00	0,00	0,00	0,00	0,00	0,00	0,00	0,00	0,00	0,00
A CLASIFICAR	0,00	0,00	0,00	0,00	0,00	0,00	0,00	0,00	0,00	0,00
CRED. ADIC. P/FINANC.EROG.CAP.	0,00	0,00	0,00	0,00	0,00	0,00	0,00	0,00	0,00	0,00
<b>OTRAS EROGACIONES</b>	<b>0,00</b>	<b>0,00</b>	<b>0,00</b>	<b>0,00</b>	<b>0,00</b>	<b>0,00</b>	<b>0,00</b>	<b>0,00</b>	<b>0,00</b>	<b>0,00</b>
AMORTIZACION DE LA DEUDA	0,00	0,00	0,00	0,00	0,00	0,00	0,00	0,00	0,00	0,00
AMORTIZACION DE LA DEUDA	0,00	0,00	0,00	0,00	0,00	0,00	0,00	0,00	0,00	0,00
<b>TOTAL GENERAL</b>	<b>378.817.365,92</b>	<b>363.410.622,00</b>	<b>15.406.743,93</b>	<b>9.952.215,93</b>	<b>198.348,00</b>	<b>400.000,00</b>	<b>75.000,00</b>	<b>0,00</b>	<b>881.180,00</b>	<b>3.900.000,00</b>



*[Handwritten signatures and initials]*

# MUNICIPALIDAD DE VILLA ELISA - ENTRE RIOS

## RECURSOS AÑO 2020

### ANALITICA DE RECURSOS - PLANILLA COMPARATIVA

#### ANEXO N° 1

Base Ejecución presupuestaria  
Al 31-08-19

RUBROS	PRESUPUESTO 2019			PRESUPUESTO 2020		DIFERENCIA 2019-2020	
	Importe Presup.	%	Importe Ejec. 31/08/19	Importe	%	Importe	%
<b>RECURSOS CORRIENTES DE JURISDIC.MUNICIPAL</b>	258.355.235,67	99,61%	210.957.508,02	377.737.837,93	99,71%	119.382.602,26	46,21
TASAS MUNICIPALES	128.976.796,00	48,01%	97.812.012,08	174.762.837,93	46,13%	45.786.041,93	35,50
OTROS REC.DE JURIS.MUNIC.	123.013.520,00	46,84%	90.082.130,22	168.734.837,93	44,54%	45.721.317,93	37,17
DE OTRAS JURISDICCIONES	5.963.276,00	1,17%	7.729.881,86	6.028.000,00	1,59%	64.724,00	1,05
DE JURISDIC.PROVINCIAL	129.378.439,67	51,60%	113.145.495,94	202.975.000,00	53,58%	73.596.560,33	56,88
DE JURISDIC.NACIONAL	48.096.825,59	15,74%	42.543.316,56	68.975.000,00	18,21%	20.878.174,41	43,41
<b>RECURSOS DE CAPITAL</b>	81.281.614,08	35,86%	70.602.179,38	134.000.000,00	35,37%	52.718.385,92	64,86
USO DEL CREDITO	1.076.992,00	0,39%	689.626,21	1.079.528,00	0,27%	2.536,00	0,24
VENTA DE ACTIVO FIJO	0,00	0,00%	0,00	0,00	0,00%	0,00	0,00
REEMBOLSO DE PRESTAMOS	198.348,00	0,05%	329.793,21	198.348,00	0,05%	0,00	0,00
OTROS RECURSOS DE CAPITAL	173.700,00	0,08%	66.653,00	0,00	0,00%	-173.700,00	-100,00
	704.944,00	0,26%	293.180,00	881.180,00	0,65%	176.236,00	25,00
<b>T O T A L</b>	<b>259.432.227,67</b>	<b>100,00%</b>	<b>211.647.134,23</b>	<b>378.817.365,96</b>	<b>99,98%</b>	<b>119.385.138,26</b>	<b>46,02</b>



Handwritten signatures and initials are present on the right side of the document, including a large signature that appears to be 'G. E. ...' and another signature above it.

**MUNICIPALIDAD DE VILLA ELISA - ENTRE RIOS**  
**EROGACIONES AÑO 2020**

**ANALITICA DE GASTOS - PLANILLA COMPARATIVA**

ANEXO 2

Base Ejecución presupuestaria  
Al 31-08-19

RUBROS	PRESUPUESTO 2019			PRESUPUESTO 2020		DIFERENCIA PRESUPUESTOS 2019-2020	
	Importe Presup.	%	Importe Ejec. 31/08/19	Importe	%	Importe	%
<b>EROGACIONES CORRIENTES</b>	198.507.153,61	76,68%	158.950.979,57	299.423.169,83	79,04%	100.916.016,22	50,84%
OPERACION	160.386.044,09	60,76%	130.703.322,58	244.010.253,21	64,41%	83.624.209,12	52,14%
PERSONAL	107.918.444,09	41,76%	83.903.515,00	159.578.360,03	42,12%	51.659.915,94	47,87%
BIENES Y SERV. NO PERSON.	52.467.600,00	19,00%	46.799.807,58	84.431.893,18	22,29%	31.964.293,18	60,92%
INTERESES DE LA DEUDA	0,00	0,47%	0,00	0,00	0,00%	0,00	0,00%
INTERESES DE LA DEUDA	0,00	0,47%	0,00	0,00	0,00%	0,00	0,00%
TRANSFERENCIAS	38.121.109,52	15,45%	28.247.656,99	55.412.916,62	14,63%	17.291.807,10	45,36%
TRANSF.P.EROG.CORRIENTES	38.121.109,52	15,45%	28.247.656,99	55.412.916,62	14,63%	17.291.807,10	45,36%
TRANSF.P.EROG.DE CAPITAL	0,00	0,00%	0,00	0,00	0,00%	0,00	0,00%
A CLASIFICAR	0,00	0,00%	0,00	0,00	0,00%	0,00	0,00%
CRED.ADIC.P/F.EROG.CORR.	0,00	0,00%	0,00	0,00	0,00%	0,00	0,00%
<b>EROGACIONES DE CAPITAL</b>	60.925.074,06	23,32%	33.495.224,29	79.394.196,09	20,96%	18.469.122,03	30,31%
INVERSION REAL	60.925.074,06	23,32%	33.495.224,29	79.394.196,09	20,96%	18.469.122,03	30,31%
BIENES DE CAPITAL	8.900.000,00	2,59%	690.222,94	8.900.000,00	2,35%	0,00	0,00%
TRABAJOS PUBLICOS	52.025.074,06	20,73%	32.805.001,35	70.494.196,09	18,61%	18.469.122,03	35,50%
BIENES PREEXISTENTES	0,00	0,00%	0,00	0,00	0,00%	0,00	0,00%
BIENES PREEXISTENTES	0,00	0,00%	0,00	0,00	0,00%	0,00	0,00%
INVERSION FINANCIERA	0,00	0,00%	0,00	0,00	0,00%	0,00	0,00%
INVERSION FINANCIERA	0,00	0,00%	0,00	0,00	0,00%	0,00	0,00%
A CLASIFICAR	0,00	0,00%	0,00	0,00	0,00%	0,00	0,00%
CRED.ADIC.P/F.EROG.DE CAP.	0,00	0,00%	0,00	0,00	0,00%	0,00	0,00%
<b>OTRAS EROGACIONES</b>	0,00	0,00%	6.630.378,89	0,00	0,00%	0,00	0,00%
AMORTIZACION DE LA DEUDA	0,00	0,00%	6.630.378,89	0,00	0,00%	0,00	0,00%







*[Handwritten signature]*

*[Handwritten signature]*

*[Handwritten signature]*

AMORTIZACION DE LA DUEDA	0,00	0,00%	6.630.378,89	5,71%	0,00	0,00%	0,00	0,00%
TOTAL	259.432.227,67	100,00%	199.076.582,75	100,00%	378.817.365,92	100,00%	119.385.138,25	46,02%



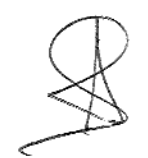



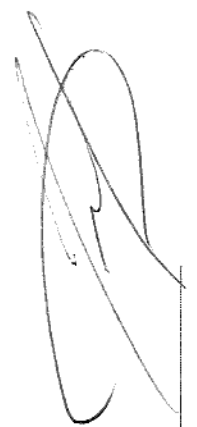

MUNICIPALIDAD DE VILLA ELISA - ENTRE RIOS  
**RECURSOS**  
 COMPOSICION PORCENTUAL DE LOS PRESUPUESTOS Y EJECUCION  
 AÑOS 2016: 2017: 2018 Y CÁLCULO 2019  
 ANEXO N° 3

Base Ejecución presupuestaria  
 Al 31-08-19

C O N C E P T O	CALCULO Y EJECUCION									
	2017		2018		2019		2020			
	% Cálculo	% Ejecutado 31/12/17	% Cálculo	% Ejecutado 31/12/18	% Cálculo	% Ejecutado 31/08/19	% Cálculo	% Ejecutado 31/08/19	% Cálculo	% Cálculo
<b>RECURSOS CORRIENTES</b>	98,15%	98,26%	99,61%	99,22%	99,58%	99,67%	99,72%			
DE JURISDICCION MUNICIPAL	46,55%	43,07%	48,01%	44,86%	49,71%	46,21%	46,14%			
TASAS MUNICIPALES	44,98%	41,87%	46,84%	41,91%	47,41%	42,56%	44,55%			
OTROS REC. DE JURISD. MUNICIPAL	1,57%	1,20%	1,17%	2,95%	2,30%	3,65%	1,59%			
<b>DE OTRAS JURISDICCIONES</b>	51,60%	55,19%	51,60%	54,36%	49,87%	53,46%	53,58%			
DE JURISDICCION PROVINCIAL	13,87%	15,57%	15,74%	18,99%	18,54%	20,10%	18,21%			
DE JURISDICCION NACIONAL	37,73%	39,62%	35,86%	35,37%	31,33%	33,36%	35,37%			
<b>RECURSOS DE CAPITAL</b>	1,85%	1,74%	0,39%	0,78%	0,42%	0,33%	0,28%			
USO DE CREDITO	0,00%	0,00%	0,00%	0,00%	0,00%	0,00%	0,00%			
VENTA DE ACTIVO FIJO	1,27%	1,33%	0,05%	0,17%	0,08%	0,16%	0,05%			
REEMBOLSO DE PRESTAMOS	0,14%	0,10%	0,08%	0,07%	0,07%	0,03%	0,00%			
OTROS RECURSOS DE CAPITAL	0,44%	0,31%	0,26%	0,54%	0,27%	0,14%	0,23%			
<b>T O T A L</b>	<b>100,00%</b>	<b>100,00%</b>	<b>100,00%</b>	<b>100,00%</b>	<b>100,00%</b>	<b>100,00%</b>	<b>100,00%</b>			

*[Handwritten signatures and initials]*



MUNICIPALIDAD DE VILLA ELISA - ENTRE RIOS  
GASTOS

COMPOSICION PORCENTUAL DE LOS PRESUPUESTOS Y EJECUCION

AÑOS: 2016; 2017; 2018 Y CÁLCULO 2019

ANEXO N° 4

Base Ejecución presupuestaria

Al 31-08-19

C O N C E P T O	2017			2018			2019			2020	
	%	Ejecutado	%	%	Ejecutado	%	%	Ejecutado	%	%	Cálculo
	Cálculo	31/12/17		Cálculo	31/12/18		Cálculo	31/08/19			
<b>EROGACIONES CORRIENTES</b>											
OPERACION PERSONAL	72,41%	77,27%	76,68%	60,76%	74,85%	76,52%	61,83%	79,84%	79,04%	79,84%	79,04%
BIENES Y SERVICIOS NO PERSONALES	58,57%	62,29%	60,76%	41,76%	60,42%	61,83%	41,61%	65,65%	64,41%	65,65%	64,41%
INTERESES DE LA DEUDA	40,47%	43,10%	41,76%	19,00%	40,72%	41,61%	20,22%	42,14%	42,12%	42,14%	42,12%
INTERESES DE LA DEUDA	18,10%	19,19%	19,00%	0,47%	19,70%	20,22%	0,00%	23,51%	22,29%	23,51%	22,29%
TRANSFERENCIAS	0,00%	0,00%	0,47%	0,00%	0,00%	0,00%	0,00%	0,00%	0,00%	0,00%	0,00%
TRANSF.P.EROG.CORRIENTES	0,00%	0,00%	0,47%	15,45%	0,00%	0,00%	14,69%	0,00%	0,00%	0,00%	0,00%
TRANSF.P.EROG.DE CAPITAL	13,84%	14,98%	15,45%	0,00%	14,43%	14,69%	0,00%	14,19%	14,63%	14,19%	14,63%
A CLASIFICAR	0,00%	0,00%	0,00%	0,00%	0,00%	0,00%	0,00%	0,00%	0,00%	0,00%	0,00%
CRED.ADIC.P/F.EROG.CORR.	0,00%	0,00%	0,00%	23,32%	0,00%	0,00%	23,48%	0,00%	0,00%	0,00%	0,00%
<b>EROGACIONES DE CAPITAL</b>	24,65%	19,53%	23,32%	19,16%	19,44%	23,48%	16,83%	16,83%	20,96%	16,83%	20,96%
INVERSION REAL	21,94%	16,58%	23,32%	2,59%	19,16%	23,48%	3,43%	16,83%	20,96%	16,83%	20,96%
BIENES DE CAPITAL	3,67%	0,69%	2,59%	20,73%	3,67%	3,43%	20,05%	0,35%	2,35%	0,35%	2,35%
TRABAJOS PUBLICOS	18,27%	15,89%	20,73%	0,00%	15,49%	20,05%	0,00%	16,48%	18,61%	16,48%	18,61%
BIENES PREEXISTENTES	2,71%	2,95%	0,00%	0,00%	0,28%	0,00%	0,00%	0,00%	0,00%	0,00%	0,00%
BIENES PREEXISTENTES	2,71%	2,95%	0,00%	0,00%	0,28%	0,00%	0,00%	0,00%	0,00%	0,00%	0,00%
INVERSION FINANCIERA	0,00%	0,00%	0,00%	0,00%	0,00%	0,00%	0,00%	0,00%	0,00%	0,00%	0,00%
INVERSION FINANCIERA	0,00%	0,00%	0,00%	0,00%	0,00%	0,00%	0,00%	0,00%	0,00%	0,00%	0,00%
A CLASIFICAR	0,00%	0,00%	0,00%	0,00%	0,00%	0,00%	0,00%	0,00%	0,00%	0,00%	0,00%
CRED.ADIC.P/F.EROG.DE CAP.	0,00%	0,00%	0,00%	0,00%	0,00%	0,00%	0,00%	0,00%	0,00%	0,00%	0,00%
<b>OTRAS EROGACIONES</b>	2,94%	3,20%	0,00%	0,00%	5,71%	0,00%	0,00%	3,33%	0,00%	3,33%	0,00%
AMORTIZACION DE LA DUEDA	2,94%	3,20%	0,00%	0,00%	5,71%	0,00%	0,00%	3,33%	0,00%	3,33%	0,00%
AMORTIZACION DE LA DUEDA	2,94%	3,20%	0,00%	0,00%	5,71%	0,00%	0,00%	3,33%	0,00%	3,33%	0,00%
<b>T O T A L</b>	<b>100,00%</b>	<b>100,00%</b>	<b>100,00%</b>	<b>100,00%</b>	<b>100,00%</b>	<b>100,00%</b>	<b>100,00%</b>	<b>100,00%</b>	<b>100,00%</b>	<b>100,00%</b>	<b>100,00%</b>



Handwritten signatures and initials are present on the right side of the page, including a large signature at the top right and several smaller ones below it.

MUNICIPALIDAD DE VILLA ELISA  
ORGANIGRAMA 2020

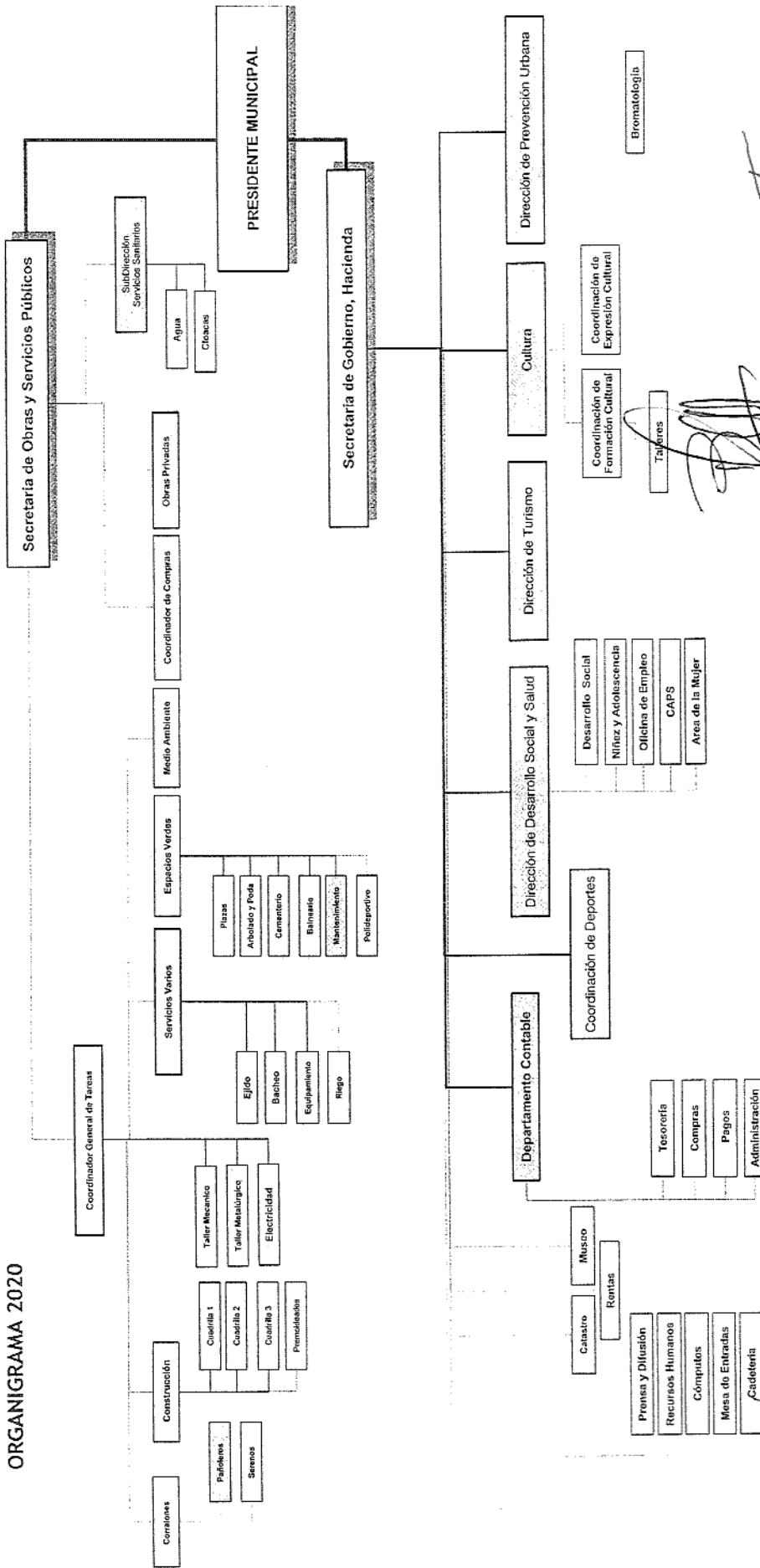

Handwritten signatures and initials are present on the right side of the page, including a large signature at the top right and several others below it.